Tidsskrift for Skak.

Udgivet af

Kjøbenhavns Skakforening.

Udgaar hver Lørdag. — Koster 8 Kr. aarligt foruden Postgebyr.
Kan bestilles paa ethvert Postkontor i Danmark.

Nr. 3.	Lørdag den 19. Januar 1895.	Aarg. 1.

Opgaver.

15. *O. Nemo,* Wien.
(„Münchner Neueste Nachrichten".)

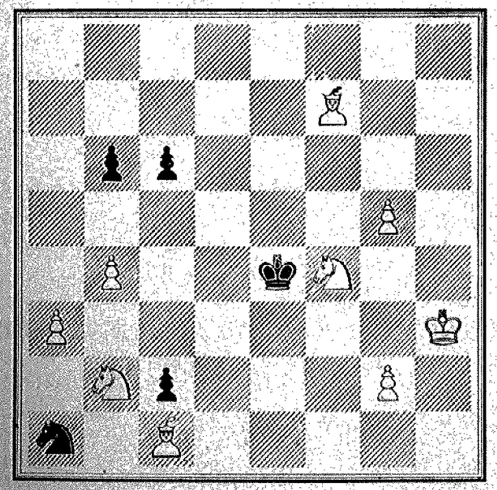

Mat i 4 Træk.

a

Fra Problemverdenen.

I „Brighton Society“ er begyndt en Skakspalte under Ledelse af Dr. *J. W. Hunt,* den tidligere Redaktør af Skakspalten i „Hackney Mercury“, der var bekjendt for sine talrige vellykkede Problemturneringer. Dr. Hunt har aabnet sin nye Spalte med strax at udskrive en Turnering for Opgaver i 2 Træk. 3 Præmier udsættes til en Værdi af henholdsvis ½ Guinea, 5 Sh. og 2 Sh. 6 d. Opgaverne sendes til Skakredaktøren af „Brighton Society“, og Indsendelsesfristen er for engelske Deltagere indtil 1. Marts, for fremmede indtil 1. April 1895.

Mindre Meddelelser.

Fra Amerika. I Matchen *Albin-Showalter,* som inden Afbrydelsen ved Turneringen i New-York stod meget ugunstig for førstnævnte Spiller (Status var dengang S. 6, A. 2 vundne Partier), synes Udfaldet nu atter mere tvivlsomt. Siden vor sidste Meddelelse har Albin vundet endnu 1 Parti, medens 2 ere blevne remis; Status er altsaa nu S. 8, A. 6 og 7 remis.

— Matchen mellem *Pollock* og *Gossip* i Montreal har nu taget sin Begyndelse. De 3 første Partier vandt Pollock, medens det fjerde blev remis.

Korrespondance.

M. A. (Göteborg). Tak for Deres Brev og de deri indeholdte Meddelelser, som forhaabentlig ville blive efterfulgte af flere. Vi glæde os over den Interesse, De i det hele viser Tidsskriftet.

J. A. B. (Vejle). Tak for det sendte, som vil blive efterset.

P. A. L. (Holstebro). Brev med Tak modtaget; Deres Anmodning er efterkommet.

Hansp. H. (Kristiania). Den indsendte Opgave egner sig næppe til Optagelse i „Tidsskrift for Skak“. De i Udsigt stillede Partier ville derimod være velkomne.

Alle Meddelelser til Redaktionen bedes adresserede: „Tidsskrift for Skak“, Ceresvej Nr. 24, Kjøbenhavn V.

Subskription udenfor Danmark tegnes hos *A. C. Rosendahl,* H. C. Lumbyes Gade Nr. 14, Kjøbenhavn Ø.

Redaktør: A. C. Rosendahl.

Trykt hos M. & Jenny Lazarus, Kjøbenhavn V.