Tidsskrift for Skak

Udgivet af Kjøbenhavns Skakforening.

Udgaar hver Lørdag. — Kan bestilles paa ethvert Postkontor i Danmark, Norge og Sverige.

Nr. 31. | Lørdag den 30. Juli 1898. | Aarg. 4.

Opgaver.

1105. *J. Jespersen,* Svendborg.
(Original.)

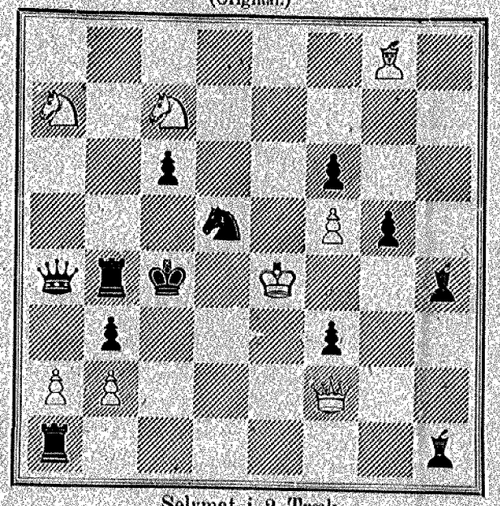

Selvmat i 2 Træk.

I.

al

h. de

de. I h

nu

have

or at

u

er ovei

in.

Det franske Parti,
behandlet,
bekjendte
S. 101). Skjønt vic e, „T. S.
ne Anskue deriblandt Lasker,
om de Helhed, men
d5 3 Sc3, Sf e , Sd7 5 c5 Lc5: c4, e6 2
hævd er

6 . , a5 eller 7 . . Lc6: 8 Dg4, 0—0 er —d4
9 Ld3, L 9 Sd4) omgaa Angrebet eller forstyrre
— Forff. omtale ogsaa 3 . . Lf8—b4
og 5 Ld3, Sf6 6 Sc2 o. s. v. til Fordel
for Hvid (e ordel for Resten!); det er vanskeligt at se,
hvorfor de noreret v. Schmidt, hvem de ellers vistnok tage
lidt for og undladt at anføre 5 . . c7—c5, der
synes at

hvormed de a har faaet
en ret l om 3 . .
Sg8—f6 sig til
Lasker, der
fælde kun

e o

3 —a6 —

M

2-

e

T

4

Spillet for gunstigt for Hvid, men det turde
efter 8 Tf1—e1, Lc8—g4 9 c2—c4, Se4—f6 1 × c
11 Sb1—c3, 0 0 12 Ld3—e4 er aabenbart 12
end det angivne Sd5 × c3; i 10de Tr kan Sort over
ogsaa spille Lg4 × f3 eller Dd8 × d5, er det
ikke saa let at paavise nogen Fordel f
stillet efter de i Petersborgermatchen og
korrekt.

Det o

Ma

r ist

r for

f6, andre absurde v., hv

elv

af vi 7

1

e

at

i

no

s v. 2 e

7

for dem, der kjende selv de nyeste af Udlandets større theoretiske Værker.

Partier.

Juni 1898.

(Noter tilde „Saalezeitung".)

L. Schlechter. Hvid.	*E. Schiffers.* Sort.	
1 d2—d4	d7—d5	17 . . . . .
2 c2—c4	e7—e6	18 f2—f4
3 Sb1—c3	c7—c6	19 f4×e5
4 e2—e3	Sg8—f6	Paa 19 . . —e8 19 Lg5—h6 givet Hvid et meget stærkt Angreb.
5 Lf1—d3	Lf8—d6	Dd1—
6 Sg1—f3	Sb8—d7	×d6
7 0—0	d5×c4	20
Dette er vel af tvivlsom Godhed, da det senere giver Hvid Lejlighed til Fremrykning af e-Bon-		21 D

26

an I

I

strax v

—

T

Paa 34 . . f7—f6 følger Mat i 2 Træk; det forholdsvis bedste var 34 . . Ke8—f8, men Partiet er redningsløst.

— Dg4×f4

Lf3×e4

Sort kan ikke redde Løberen. 35 Tg1—g8† Opgivet.

Barn

3

til

over

Træ

22 . . . . .

23 Kh1—g1

K —